고려여행사 (K. T. I.)

○IATA 공인대리점
○대한항공 대리점

(213) 385-0367 (7시후)459-3348

3551 W. 8th ST. L. A. CA 90005

미국소식

(일간) 한국일보 나성지사 발행 487-5324~25

극동 여행사

○I.A.T.A. (국제항공운송협회) 공인대리점
○KAL 대리점 ○모국방문 주 2 회
○가족 초청 및 여행수속 대행

TEL: 936-6218, 532-0292 (오후 8 시후)

4207 W. OLYMPIC BLVD. L. A. CA. 90019

한인회숲長선거

직선제로 환원

회장단임기도 2년서 1년으로단축
한인회 이사회서 회칙개정안 확정

남가주한인회는 차기 회장단의 임기를 현행 2년에서 1년으로 단축하고 선출방법을 간선제에서 직선제로 변경토록 회칙을 개정했다. 이어 역대한인회회장은 하자가 없는한 영구 이사로 위촉하자는 조항도 신설키로 했다.

8백22정회원의 질문서 응답통해

한인회는 지난 8월30일부터 9월13일까지 8백22명의 회원들에게 회칙개정에 대한 의견을 물어 이같이결론을내리고 15일 하오 9시30분 한인회사무실에서 이사회를 소집, 이를 확정했다.

한인회는 8백22명의 회원원들에게 회장임기, 선거 제도, 회비, 이사연간의무분담금, 직능이사자격, 회장입후보자의 공탁금등 8개항목에 대한 회원들의 의사를묻는질문서를 발송했는데 그중50통은 주소불명으로 되돌아왔고 질문서에 응답한 회원은254명 (그중 3표는 무효)으로 집계됐다.

현행 한인회회칙에 의하면 임시총회의 정족수는 정회원의 5분의1이고 그중3분의2의 찬성을얻은 조항만이개정토록 되어있다.

따라서 2백51표의 유효표수중 3분의2이상의 찬성을 얻어 개정된회칙을 보면다음과 같다.

△회장임기—1년으로한다 (1년제 찬성은 2백27표, 2년제 찬성은 24표) △회장선출방식—직선제로한다 (직선제찬성은 2백40표, 간선제는 11표) △역대회장은 영구이사로 위촉한다 (단 하자가 없는 경우)—신설조항. (가는 2백20표, 부는30표)

한인회이사회는 개정 정족수에 미달한 회비, 이사분담금, 공탁금등의 문제에 대해서는(1)회장단은 임후보할 때 5백달러이상의 등록금을 내며, 이는 일체 반환하지 않고 (2)이사등록금은 1백달러로하며(3)회비는 1년에 2달러로 결정하고 이에따른 세칙은신거관리위원회에서 결정토록 위임했다.

오는11월17일 (예정) 예정되는 차기 한인회회장나 선출을위한 정기총회 준비를 맡게된 9인 선거관리위원으로는 문성옥, 김 성칠, 조시취, 이상한, 이정동, 이인승 양원호, 이호대, 김명균씨가 위촉됐다.

문성옥 한인회감사는 회칙개정안에대한 의견을 묻기위해 발송된 질문서는 모두8백22장이었는데 영구회원을 제외한 일반회원에는 2중등록된사람 주소불명자 (28명)을 제외한것이라고 밝히고회송된질문서에는회원의서명란이없어 감사인 문성옥씨가한장한장 일일히 싸인을했다고 덧붙였다.

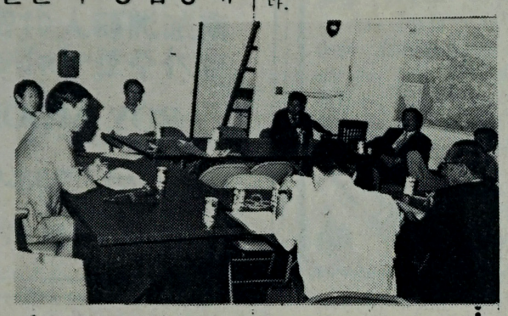

▲제9차 한인회이사회 한인회는 15일밤 이사회를열고 회장단의 직선제 환원과 임기를 1년으로 단축하는등의 회칙통과를 발표했다.

총영사주최 만찬회

박영 나성총영사는 14일밤 1백여명의 남가주지역 교포사회 유지들을 시내 총영사관저에 초청, 만찬을 베풀었다.

▲총영사관저 파티—14일 밤 나성총영사관저 뒷뜰에서 베풀어진 만찬회에는 1백여 교포사회유지들이 참석, 환담을 나누었다.

한인간호원 80여명 합격

뉴맥시코의 RN시험문제일단락

지난 5월하순 뉴맥시코주정부가 실시한 자격간호원 (RN) 면허시험에서 한인간호원 80여명이 합격 지난14일부터 개별적으로 합격통지서를 받고 있다. 뉴맥시코주정부가 일부 수험생들의 부정행위를 이유로 시험자체를 전면 보류하고 미법무성에 수사를의뢰하는등 이례적인 강경조처를 취해 주목을끌어왔는데 미법무성의 합리적인 어드바이스에따라 이문제는 일단락되었다.

지난5월 뉴맥시코주 면허시험에는 한인간호원 1백여명이 응시했었는데 뉴맥시코주정부는 1천여 수험생들가운데 일부가 컨닝혐의를받고 시험장에서 퇴장당한 사례를 확대해석해 재시험을 강요함으로써 한인간호원을 비롯한 선의의 수험자들마저 피해를 입었었다.

뉴맥시코주 간호협회로 부터 수사의뢰를받은 미연방법무성당국은 "이미 부정행위의 혐의를받은 일부수험자는 퇴장됐으므로 나머지 정상적으로 응시한 수험생들에게불필요한 재재를 가하는것은비합리적이다" 라는 의견을 제시함으로써 이사건은 일단락되었고 한인을 비롯한 선의의 수험생들은 합격증을교부받게 됐다고 유문자간호협회 회장이 밝혔다.

이같은 미법무성의 합리적인 입장은 남가주한인간호협회가 뉴맥시코주 간호협회에 전화로써 확인했다고 유회장이 덧붙었다.

이에따라 합격자들은 합격통지와함께 금명간 정식으로 RN자격증을 받게될 것으로 알려졌다.

유문자 남가주 한인간호협회 회장은 14일 하오 "이같이 뉴맥시코주 시험문제가 원만히 처리된것을 기쁘게생각한다" 고 말하고 "모든것이 사필귀정이니만큼 실력을 쌓아올린 다음에는 두려울것이없지 않겠느냐" 고 소감을 밝혔다.

간호 협회에서는 변호사를 통해 법정투쟁의 방안을강구하는 한편 9월24일과25일로 예정된 RN재시험에 대비, 그동안 야간특별코래스를 만들어 실력향상에 대처해 왔었다.

개인사정으로 오전반에 수강하기 어려운 수험생들을위해 간호협회에서는 현재의야간반 특강을 11월가주RN시험때까지 계속할 계획이 라고 한다.

연합감리교회 3등
한인교회 친선배구

지난14일 사우스·게이트파크에서 있었던 제6회남가주지역 각한인교회대항 친선배구대회에서 연합 감리교회가 3등을 차지했으며 한성교회팀이 장려상을 받았다.

이날밤8시까지 계속된 배구시합에서 동양선교 교회와 캐토릭팀이 최종 결승전에진출, 1위와 2위를 판가름할 예정이었으나 날이 어두워경기를 진행하지못한채 연기되었다.

승자전과 패자전으로 나뉘어 진행되었던 이날경기에서 동양선교교회는 승자 전에서 지난해 우승팀이었던 캐토릭교회는 패자전에서 각각승리 최종 결승전에 나갔다.

한편 주최측인 기독청년연합회는 제6회 배구대회결승전을 오는21일이나 28일에다시 열 계획이다.

시장이 중재작업
RTD 버스파업

RTD 버스파업이 5주를 넘어선후에도 타결의 전망이 흐려지자 톰·브래들리 나성시장은 런던방문을 마치고 나성에 돌아오는 다음날인16일부터 중재작업을 벌일 계획이다.

브래들리 시장이 협상을벌일 실권은없지만 노·사양측에 심리적인 설득을통해 문제해결에 노력할 계획이다.

한편 버스노조측과 회사측에서도 시장의개입을 촉구하고 나섰다.

바디·페인트샵 오픈
민병철씨가 7가에

민병철씨가 시내 1553 W 7가 스트릿에 새로 자동차바디페인트·숍을 오픈했다.

동업등 자동차수선업무 일체를 맡으며 중고차도알선해준다고. ☎483—0941

하와이

11월1일 공연결정
수도여사대 발레팀

수도여자 사범대학 발레팀이 퍼보일 『God is Love』의 하와이 공연일자와장소가 확정됐다.

한국의 고전설화 『나뭇군과 선녀』를 현대화시킨 이 발레공연은 이곳 총영사관과 코리언·컴뮤니티·카운슬에서 후원하는데 공연일시는11월1일 하오6시30분 부터이며 장소는 세라톤·와이키키호텔·카우아이 볼룸이다.

칵테일과 디너를 포함한입장권은 12달러50센트인데 예매는 총영사관과 코리언·컴뮤니티 카운실회원들이 직접하고 있다.

폐품수집 강습회
연합교회 부인회

하와이의 그리스도 연합감리교회의 부인봉사회 (회장 홍숙자)는 폐품수집 강습회를 갖는다.

매주 화요일 상오9시부터 11시까지 동교회 (1639 기아우모구·스트릿) 교육관에서 열리는 이강습회에는 사계의 권위자가 지도를 하리라는데 교인이 아니라도 많은참가를 바라고 있다. ☎536—4023.

박인대 이현숙양 화촉

하와이동포인 박인대군 (28)과 이현숙양이 15일하오 5시30분 그리스도 연합감리교회에서 박대희목사의 주례로 화촉을 밝혔다. 피로연은 이날 하오6시30분부터 오시아나식당에서 가졌다. 신랑 박인대군의 전화는 524—0798.

모집

GLACAA에서는 에어리어·카운슬·플라너 약간명을 모집하고 있다. 지역사회 개발관계 프로젝트작성에 경험이있는 사람으로 대학교 졸업정도의 학력이있어야 한다. ☎268—8494

결혼·축하

오흥덕군 (오수남씨 2남)과 박경옥양 (박병건씨 3녀)이 14일 하오5시 시내 피코·알렁턴교회에서 조천일 목사주례로 결혼식을 올렸다.

서치라이트

⊙…남가주한인회는 현행 회장단임기2년을 1년으로 선거방법도 1인1표 직선제로 개정했다고.

⊙…돌고 돕니다. 어디까지 돌아 갈지는 두고봐야만 알겠지요.

8·15충격으로 야기된 반일감정은 상항동포사회로까지 파급, 한인회를비롯한 이지역 교포들도 궐기대회를 열고 일본의 맹성을 촉구했다.

반일선풍 상항동포까지

한인회인사등 14일 규탄대회

(상항) 8·15충격을 계기로 불붙기시작한 반일선풍은 샌프란시스코 동포사회에도 번졌다.

14일 하오3시30분 상항지역한인회 이민회 회장을비롯한 40여명의 동포인사들은샌프란시스코의 일본인타운 중심가에 자리잡은 일본총영사관 (Post & Laguna St)앞에서 『다나까는 인간적양심으로 돌아가라』 『기무라는 김일성의 헛바닥인가』 『왜국은 살인단체 조총련을 불법화 하라』 등의 프라카드를 앞세우고 40여분동안 위를 벌였다.

일본영사관은 이날 휴무로 문이 굳게잠겨져 있었으나주말이라 장보러나온 일본인들이 몰려들어 이시위를지켜봤다.

시위는 시종 질서정연하게 진행되었으며 4시19분께 이기남목사의 선창으로 만세삼창을 부른후 해산됐다.

이날 데모에는 신건희 전 상항한미정치협회 회장, 박희덕 가주방송회 회장등도참가했으며, CBS의 네트워인 KPIX—TV등 내외기자들도 이 반일데모를 취재했다.

社告

지사개설 5주년기념 공모

懸賞당선작 施賞

오는21일상오11시 本支社서 生活手記·詩·사진등入賞者

한국일보 나성지사가 지사개설 5주년을 기념하기 위해 모집한 생활수기, 성인시와 동시, 사진 컨테스트등에 입상또는 입선된작품에대한 시상식이 오는21일 (토) 상오11시 본지사 회의실에서 개최됩니다.

수상의 영광을얻은 여러분께서는 이날 시상식에참석, 5백달러의 상금 (생활수기 당선작)과 기념트로피를 각각 수상해주시기 바랍니다.

이날 시상식에서 상금과 기념품을 수여받을 분들은 다음과 같읍니다.

▲해외생활 수기부문
(1)당선작—눈물젖은 출입가운 (신예자) (2)가작 김창하, 신순영, 문성하씨

▲성인시 부문
(1)최우수작—세야곡 (유현철), (2)가작—변홍선, 정유선, 이봉수씨등

▲동시부문
(1)최우수작—나의마음 (이규훈) (2)가작—이순천

▲사진 부문
오홍근, 이동희, 성동만 추무원, 권재안씨등

1974년 9월 일

한국일보 나성지사

한국일보 나성지사

Y.K. International Co.

Manufacturer & Importer of Hairgoods

3246 W. Montrose Ave.
Chicago, Ill. 60618
Phone: (312) 583-5270
281-3712
583-5271
TELEX: 25-4777

◆ 취급 Fibers ◆
● 100% VENICELON
● 100% HUMAN HAIR
● 100% KANEKALON
● 100% CORDELON
● 100% ELURA

취급 품목

100여종의 품목에 걸쳐 대량의 재고를 항시 보유하고 한국인 경영 가발 소매 와 도매상에 대하여서 친절한 안내와 특별 염가로 서비스 하겠아오니 많이 이용해 주셨으면 감사하겠읍니다.

특히 새로 상점을 개점하실 분에 대하여서는 특별한 대우를 하여 드립니다.

본 광고의 사진은 본사 보유품의 일부만 열거한 것이며 이 이외도 다양한 품종이 있으니 애용바랍니다.

COPYRIGHT 1972 Y. K. INTERNATIONAL, INC.

B

100% VENICELON CAPLESS WIGS / Fishnet Stretch Cap or Regular Cap

Capless Stock No. V-925
FREE SKIN WIG Capless or Fishnet Stock No V-901
TAPERED-BACK WIG Capless Stock No. V-902
FREE SKIN GYPSY Capless or Fishnet Stock No. V-904
SKIN TOP TAPERED BACK CASUAL Capless Smooth Back Stock No. V-907

100% CORDELAN MII WIGS Cordelan Wig is Part of You It Looks and Feels Just Like Your Own

AFRO WIG Fishnet or Capless Stock No. C-702
FREEDOM WIG Fishnet or Capless Stock No. C-703
AFRO CURLY WIG Fishnet Cap Stock No. C-709
BABY FREEDOM WIG Capless Stock No. C-711
LOVE KNOT Neat Design and Look Stock No. K-508

Center for Korean Studies
University of Hawai'i at Mānoa